

COMUNE DI  
SAN GIOVANNI LA PUNTA

COMUNE DI  
VALVERDE

COMUNE DI  
ACI CASTELLO

CITTA' METROPOLITANA DI  
CATANIA

COMUNE DI  
TREMESTIERI ETNEO

Foglio 1

Sviluppo 1A

Sviluppo 2A

Sviluppo 2B

Foglio 2







Foglio 3

Foglio 4

Foglio 5

TAV. 2.2 - Inquadramento generale su base Catastale  
Scala 1:5.000

**LEGENDA:**

-  LIMITE AMMINISTRATIVO SAN GREGORIO DI CATANIA
-  LIMITI FOGLIO DI MAPPA
-  MOSAICO CATASTALE
-  FABBRICATI
-  INCENDIO DEL 12/07/2017
-  INCENDIO DEL 30/07/2017
-  INCENDIO DEL 30/07/2022

0 300 600 m



TAV. 2.2a - Inquadramento geografico  
Scala 1:150.000

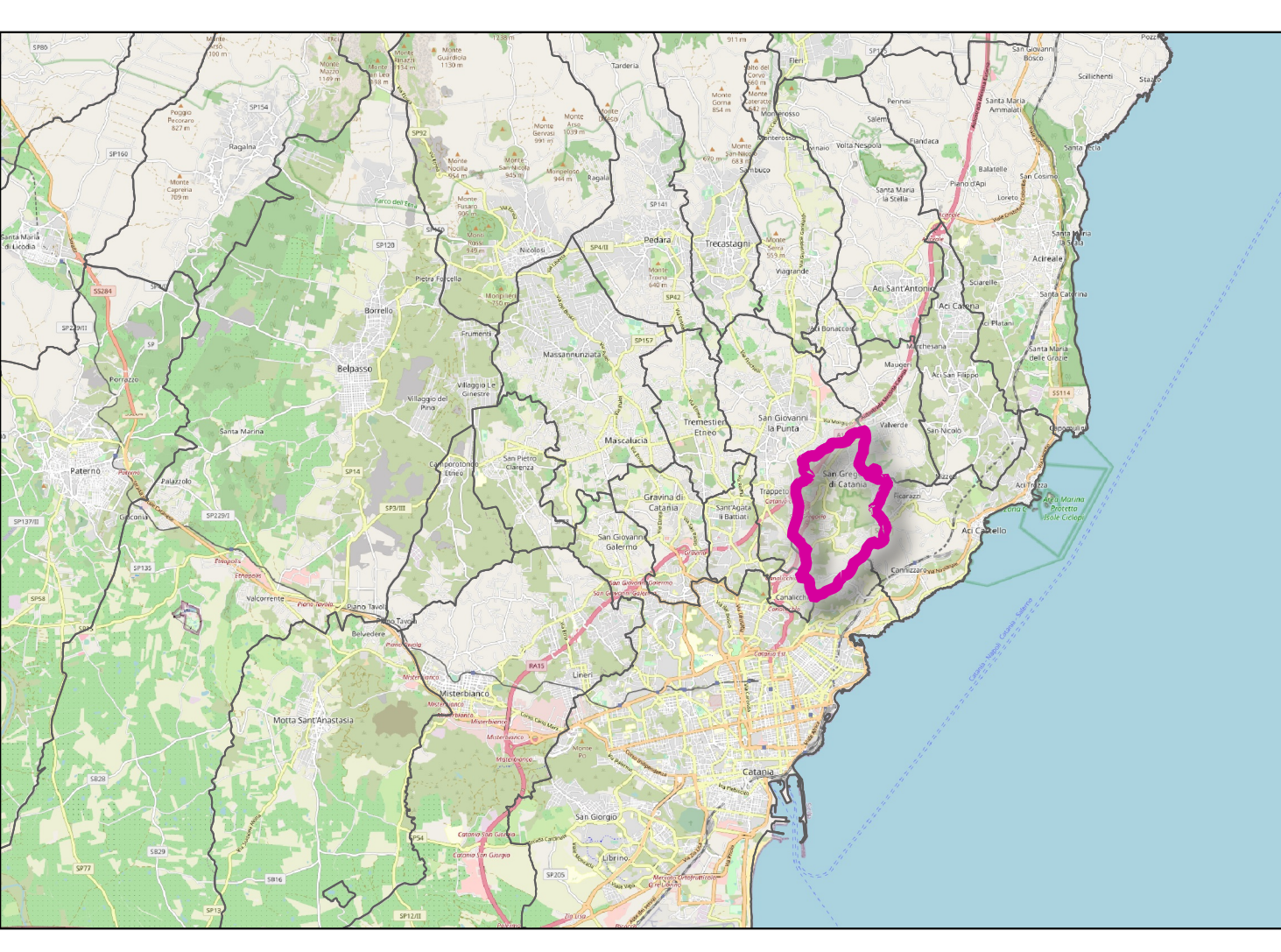

Regione Siciliana



COMUNE DI SAN GREGORIO DI CATANIA  
Provincia di Catania

CATASTO DELLE AREE PERCORSE DAL FUOCO  
(CATASTO INCENDI COMUNALE)  
ai sensi Legge n° 353/2000 e ss.mm.ii. e Legge n° 115/2021

Tav. 2.2 - Inquadramento generale su base Catastale  
Scala 1:5.000

Il Sindaco .....

Il Responsabile dell'Area Tecnica .....

Il Tecnico redattore Dott. For. Denis Rallo

